

# PLAN DE L'UNITÉ À LOUER

## UNIT PLAN FOR RENT

170 BOULEVARD RENÉ-LÉVESQUE EST MONTRÉAL, QC

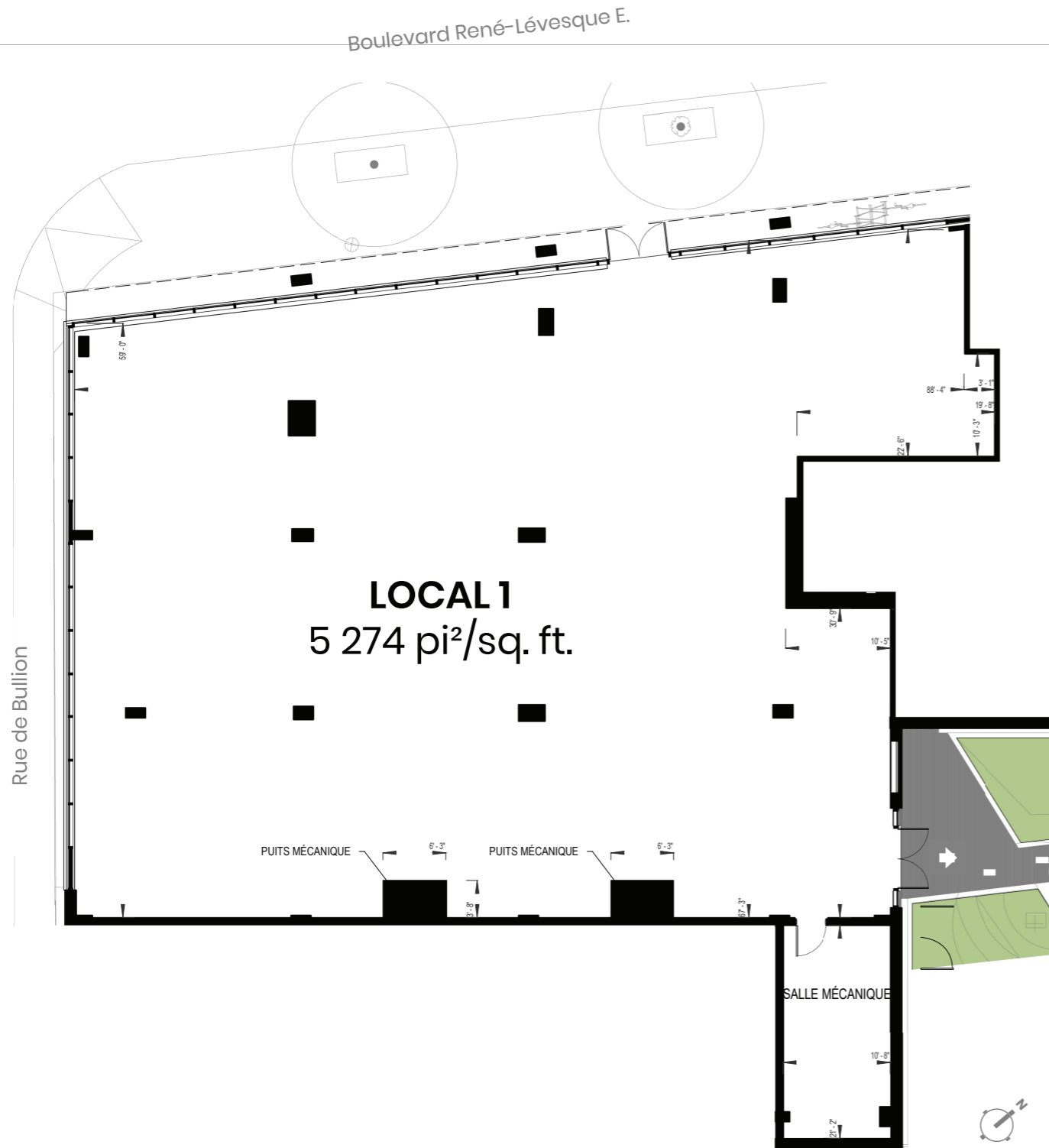

### COMMERCE ET/OU RESTAURANT

- Sortie pour hotte commerciale pour restaurant.
- Local déchets à prévoir.
- Hauteur dalle béton :  $\pm 12'-5''$   
(ne tient pas compte des retombées de plafonds pour conduits mécanique).

### COMMERCIAL AND/OR RESTAURANT

- Outlet for commercial hood for restaurant.
- Local waste to be provided.
- Concrete slab height:  $\pm 12'-5''$   
(does not take into account fallout from mechanical duct ceilings).

**MONDEV**